

Экспликация помещений

| Номер помещения              | Наименование      | Площадь, м <sup>2</sup> | Кат. помещения |
|------------------------------|-------------------|-------------------------|----------------|
|                              | Офис              |                         |                |
| 1                            | Лестничная клетка | 20,60                   |                |
| 2                            | Коридор           | 10,86                   |                |
| 3                            | Санузел персонала | 2,13                    |                |
| 4                            | Кабинет           | 13,76                   |                |
| 5                            | Кабинет           | 14,34                   |                |
| 6                            | Кабинет           | 24,53                   |                |
| 7                            | Балкон            | 3,70                    |                |
| 8                            | Балкон            | 3,70                    |                |
| Итого на 2 этаже:            |                   | 93,62                   |                |
| Всего (с первым этажом):     |                   | 139,78                  |                |
| Помещения общего пользования |                   |                         |                |
| 9                            | Лестничная клетка | 14,37                   |                |
| 10                           | Тамбур            | 2,57                    |                |
| 11                           | Переходная лоджия | 8,30                    |                |
| 12                           | Тамбур            | 3,73                    |                |
| 13                           | Лифтовой холл     | 10,13                   |                |
| 14                           | Коридор           | 22,98                   |                |
| Итого:                       |                   | 62,08                   |                |

Торгово-офисные помещения(продолжение)

|   |          |        |
|---|----------|--------|
| 15  | Лестница | 7,46   |
| 16  | Кабинет  | 34,96  |
| 17  | Санузел  | 3,84   |
| 18  | Кабинет  | 62,84  |
| 19  | Кладовая | 6,69   |
| 20  | Лоджия   | 3,70   |
| 21  | Лоджия   | 7,75   |
| Итого   |          | 127,22 |
| Итого общая площадь с ледн. помещениями(K=1): |          | 281,26 |

2 этаж секция 2

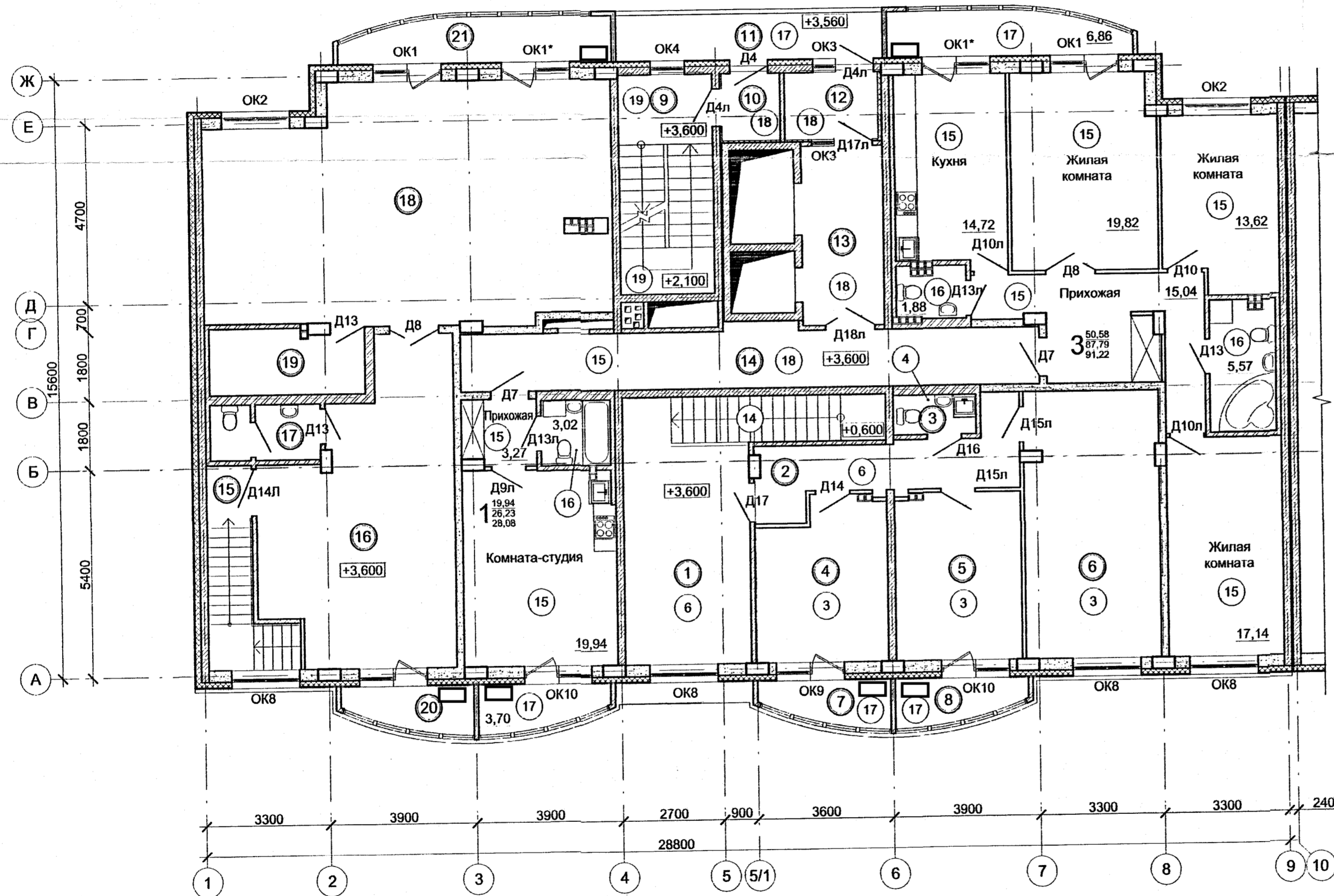
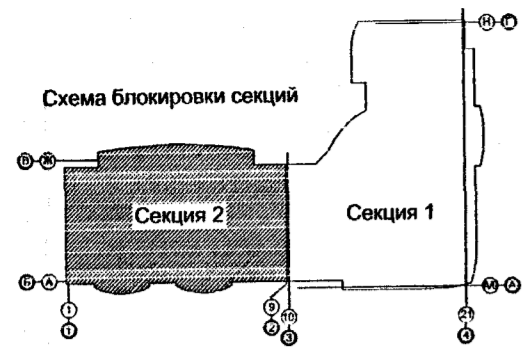

| Изм. | Кол.уч. | Лист | Издок. | Подпись | Дата  |
|------|---------|------|--------|---------|-------|
| 9    | -       | Зам. | 88-12  | Вайс    | 11.12 |
| 5    | 1       | -    | 75-11  | Вайс    | 03.12 |
| 3    | 1       | -    | 65-11  | Вайс    | 12.11 |
| 2    | -       | Зам. | 64-11  | Вайс    | 12.11 |

| 14/РП-2011-АР   |  | Стадия  | Лист | Листов |
|---|--|---|------|--------|
| Два многоэтажных жилых дома с объектами административного назначения, торговли, соцкультбыта и подземной автостоянкой по ул.Белинского - С.Белых в Октябрьском р-не г.Екатеринбурга |  | Р   | 35   |        |
| II очередь строительства жилой дом №2   |  |   |      |        |
| Секция II. Отделочный план второго этажа на отм. +3,600   |  | ООО "Уральский инженерный центр проектирования и строительства" |      |        |

  

|            |          |       |
|------------|----------|-------|
| ТАП        | Вайс     | 11.12 |
| Н.контр.   | Пыхтеева | 11.12 |
| Проверил   | Вайс     | 11.12 |
| Разработал | Клименко | 11.12 |

Согласовано:  
 Рук.пр. Рук.инж.пр.  
 Подп. и дата  
 Взам. инв. №  
 Инв.№ подл.

Экспликация помещений

| Номер помещения              | Наименование      | Площадь, м² | Кат. помещения |
|------------------------------|-------------------|-------------|----------------|
| Помещения общего пользования |                   |             |                |
| 1                            | Лестничная клетка | 14,37       |                |
| 2                            | Тамбур            | 2,57        |                |
| 3                            | Переходная лоджия | 8,30        |                |
| 4                            | Тамбур            | 3,73        |                |
| 5                            | Лифтовой холл     | 10,13       |                |
| 6                            | Коридор           | 22,98       |                |
| Итого:                       |                   | 62,08       |                |

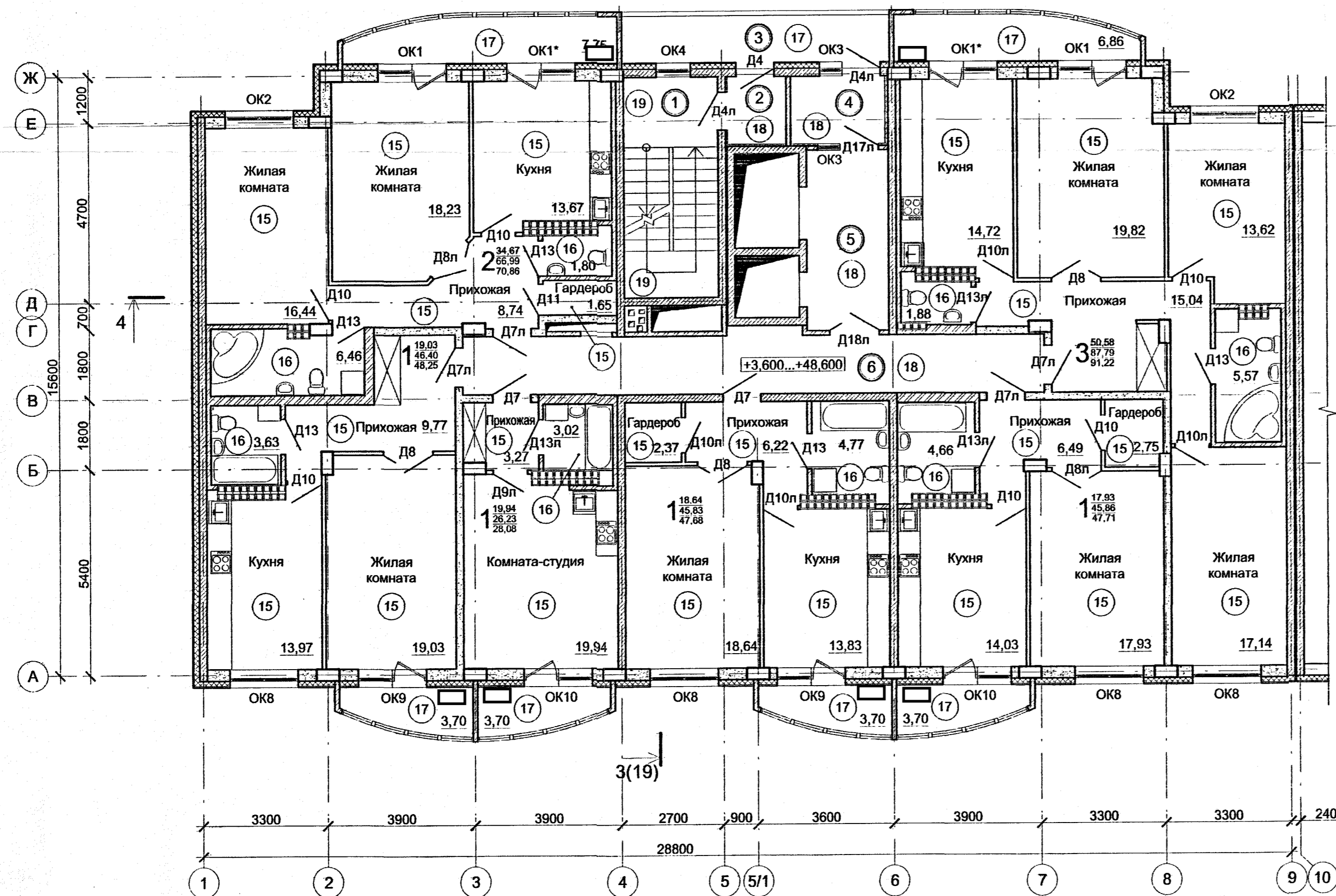
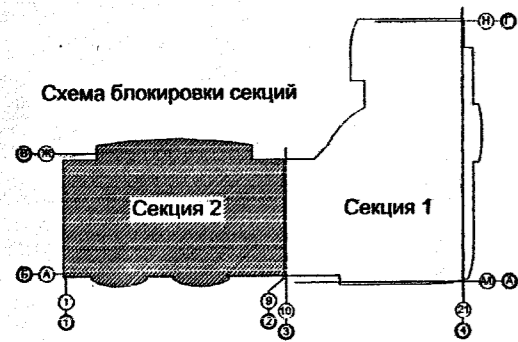

Условные обозначения

- ① - обозначение помещения по экспликации
- ① - тип пола по экспликации, см. лист 46
- Д1 - обозначение дверей по спецификации, см. лист 39
- ОК1 - обозначение окон по спецификации, см. лист 40
- В1 - обозначение витражей по спецификации, см. лист 45

|                  |  |
|------------------|--|
| Сопл. издано.    |  |
| Рук. Рук.инж.гр. |  |
| Взам. инв. №     |  |
| Подп. и дата     |  |
| Инв. № подл.     |  |

| 14/РП-2011-АР   |          |      |       |   |       |
|---|----------|------|-------|---|-------|
| Два многоэтажных жилых дома с объектами административного назначения, торговли, соцкультбыта и подземной автостоянкой по ул.Белинского - С.Белых в Октябрьском р-не г.Екатеринбурга |          |      |       |   |       |
| 9   | -        | Зам. | 88-12 | Вайс  | 11.12 |
| Изм.  | Кол.уч.  | Лист | №док. | Подпись   | Дата  |
| II очередь строительства жилой дом №2   |          |      |       | Стадия  | Лист  |
|   |          |      |       | Р   | 36    |
| Секция II. Отделочный план 3-17 этажа   |          |      |       | ООО "Уральский инженерный центр проектирования и строительства" |       |
| ГАП   | Вайс     |      |       |   |       |
| Н.контр.  | Пыхтеева |      |       |   |       |
| Проверил  | Вайс     |      |       |   |       |
| Разработал  | Клименко |      |       |   |       |

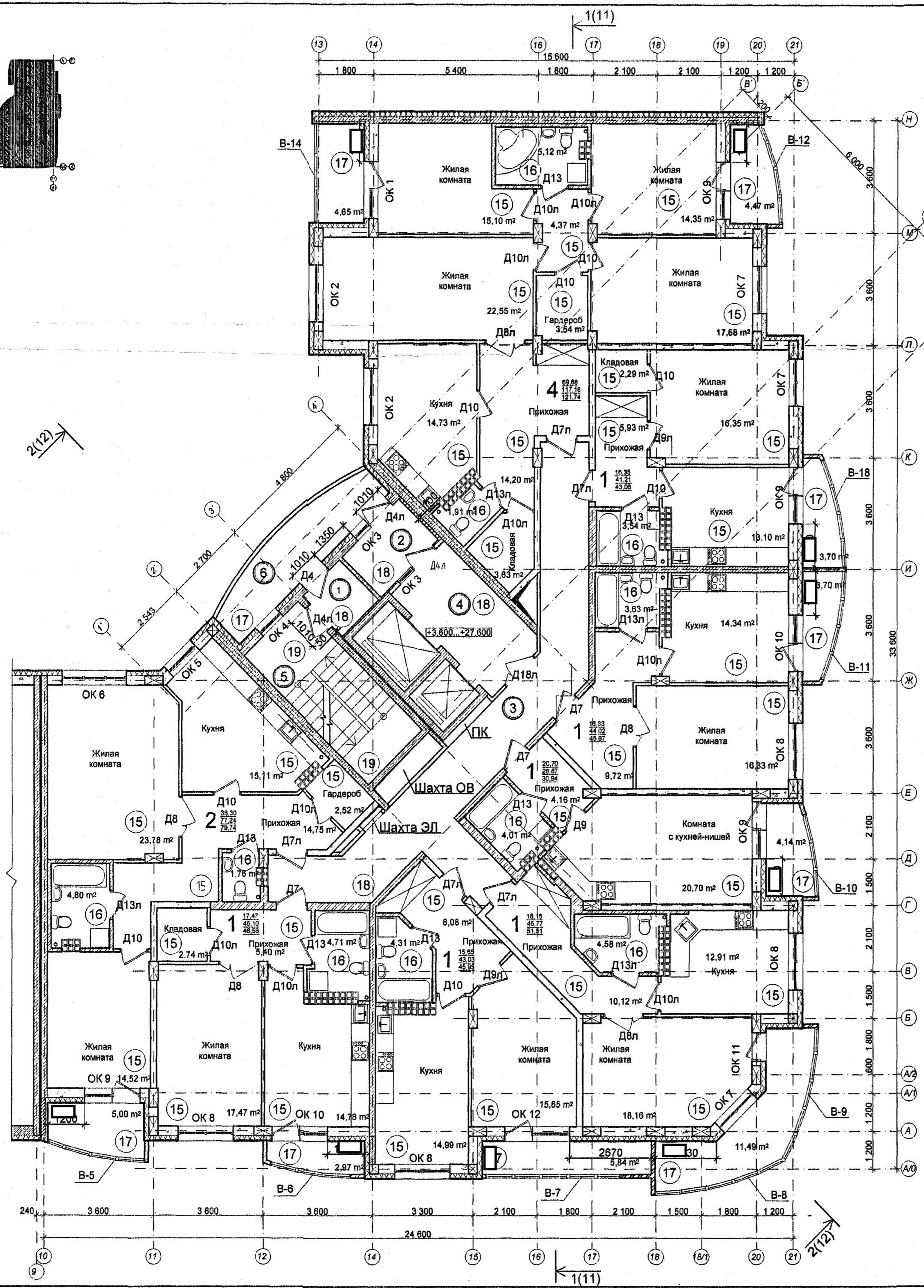
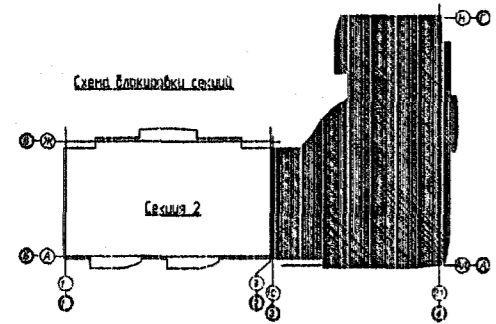

**Экспликация помещений**

| Номер помещения              | Наименование             | Площадь м кв. | Кат. помещения |
|------------------------------|--------------------------|---------------|----------------|
| Помещения общего пользования |                          |               |                |
| 1                            | Тамбур лестничного холла | 2,99          |                |
| 2                            | Тамбур лифтового холла   | 5,04          |                |
| 3                            | Коридор                  | 32,75         |                |
| 4                            | Лифтовой холл            | 10,97         |                |
| 5                            | Лестничная клетка        | 14,51         |                |
| 6                            | Переходная лоджия        | 10,48         |                |
| Итого:                       |                          | 76,74         |                |

- Условные обозначения:**
- ① - обозначение помещения по экспликации
  - 1 - тип пола по экспликации см. лист 46
  - Д1 - обозначение дверей по спецификации см. лист 39
- железобетонные стены
  - кирпичные стены и перегородки
  - стены из газозолобетонных блоков
  - утеплитель
  - перегородки из гипсовых пазогребневых плит

|                |  |
|----------------|--|
| Согласно       |  |
| Изм. № подл.   |  |
| Подпись и дата |  |
| Взвеш. инв. №  |  |

|                                       |         |      |        |         |   |      |        |
|---------------------------------------|---------|------|--------|---------|---|------|--------|
| <b>14/РП-2011-АР</b>                  |         |      |        |         |   |      |        |
| 8                                     | -       | зам. | 88-12  | 11.12   | Два многоэтажных жилых дома с объектами административного назначения, торговли, соцкультбыта и подземной автостоянкой по ул.Белинского - С.Белых в Октябрьском р-не г.Екатеринбурга |      |        |
| 2                                     | -       | зам. | 64-11  |         |   |      |        |
| Изм.                                  | Кол.уч. | Лист | № док. | Подпись | Дата  |      |        |
| II очередь строительства жилой дом №2 |         |      |        |         | Стадия  | Лист | Листов |
| Секция I.                             |         |      |        |         | Р   | 27   |        |
| Отделочный план 2-10 этажа.           |         |      |        |         | ООО "Уральский инженерный центр проектирования и строительства"   |      |        |

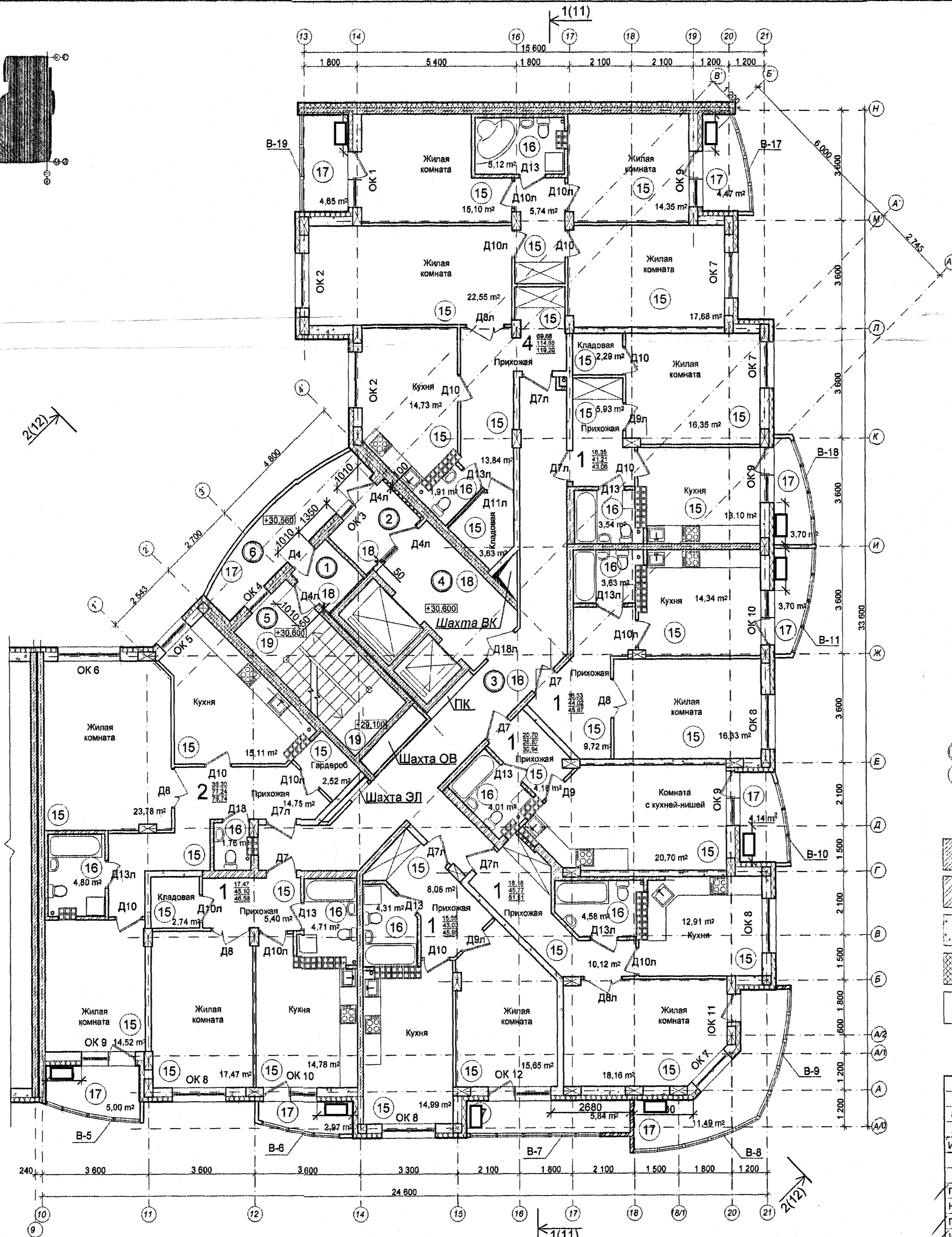
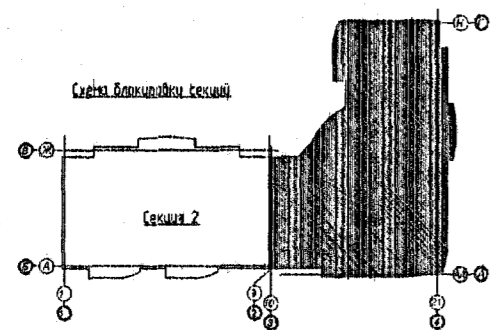

| Экспликация помещений        |                          |               |                |
|------------------------------|--------------------------|---------------|----------------|
| Номер помещения              | Наименование             | Площадь м кв. | Кат. помещения |
| Помещения общего пользования |                          |               |                |
| 1                            | Тамбур лестничного холла | 2,99          |                |
| 2                            | Тамбур лифтового холла   | 5,04          |                |
| 3                            | Коридор                  | 34,41         |                |
| 4                            | Лифтовой холл            | 10,97         |                |
| 5                            | Лестничная клетка        | 14,51         |                |
| 6                            | Переходная лоджия        | 10,48         |                |
| Итого:                       |                          | 78,40         |                |

- Условные обозначения:**
- ① - обозначение помещения по экспликации
  - 1 - тип пола по экспликации см. лист 46
  - Д1 - обозначение дверей по спецификации см. лист 39
- железобетонные стены
  - кирпичные стены и перегородки
  - стены из газозолобетонных блоков
  - утеплитель
  - перегородки из гипсовых пазогребневых плит

|                |   |  |
|----------------|---|--|
| Сопл.          | № |  |
| Взаим. инв. №  |   |  |
| Подпись и дата |   |  |
| № в подл.      |   |  |

|                                       |         |      |        |   |       |
|---------------------------------------|---------|------|--------|---|-------|
| 14/РП-2011-АР                         |         |      |        |   |       |
| 8                                     | -       | зам. | 88-12  |   | 11.12 |
| 2                                     | -       | зам. | 64-11  |   |       |
| Изм.                                  | Кол.уч. | Лист | № док. | Подпись   | Дата  |
| II очередь строительства жилой дом №2 |         |      |        | Стадия  | Лист  |
|                                       |         |      |        | Р   | 28    |
| Секция I. Отделочный план 11 этажа.   |         |      |        | ООО "Уральский инженерный центр проектирования и строительства" |       |

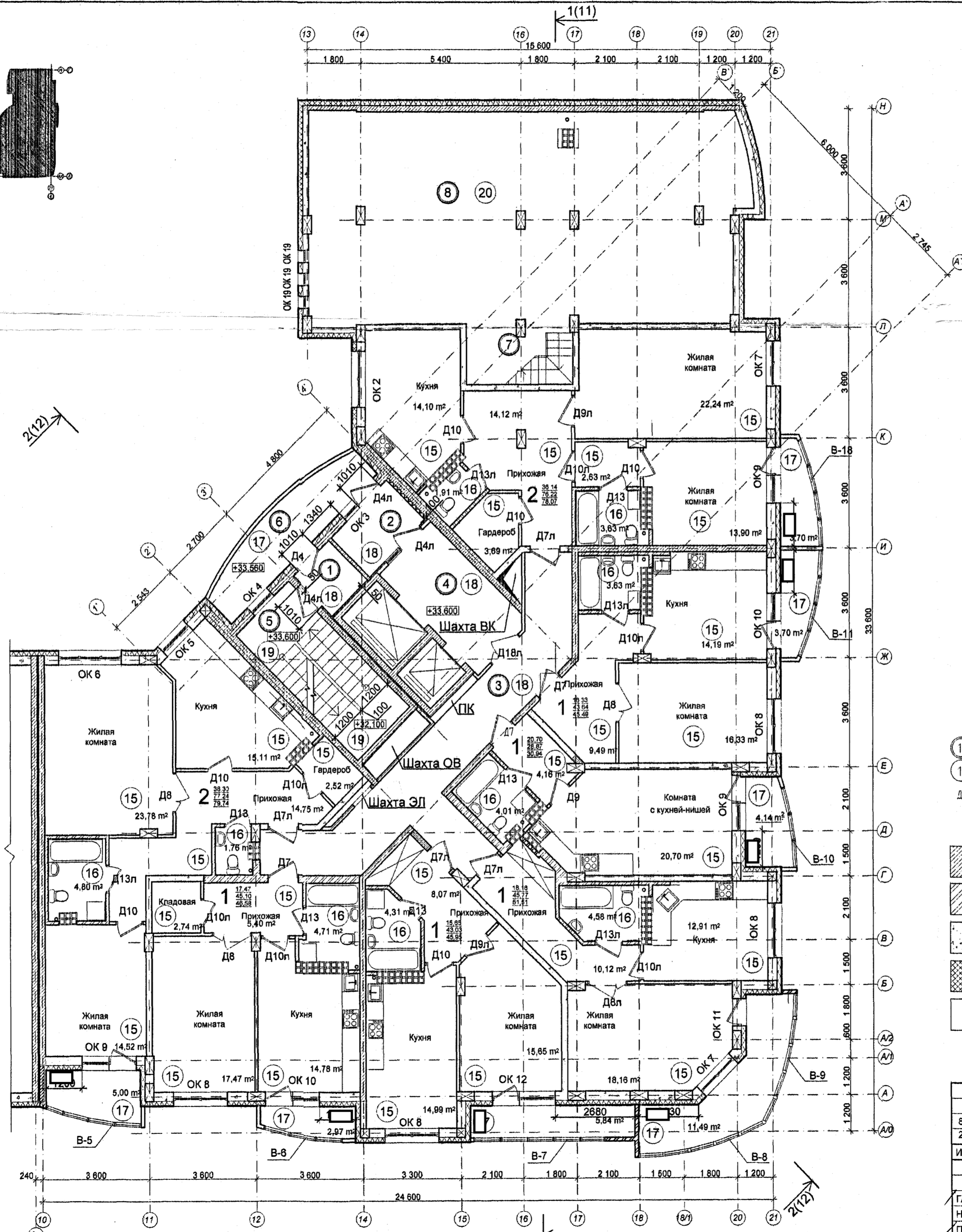
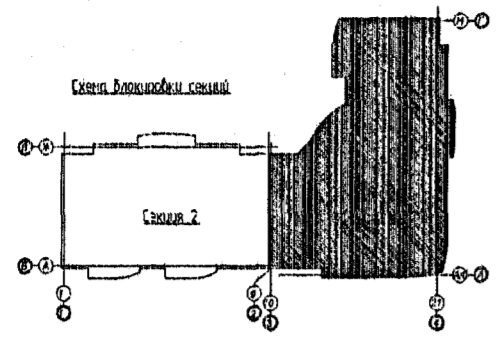

Экспликация помещений

| Номер помещения              | Наименование             | Площадь м кв. | Кат. помещения |
|------------------------------|--------------------------|---------------|----------------|
| Помещения общего пользования |                          |               |                |
| 1                            | Тамбур лестничного холла | 2,99          |                |
| 2                            | Тамбур лифтового холла   | 5,04          |                |
| 3                            | Коридор                  | 25,75         |                |
| 4                            | Лифтовой холл            | 10,97         |                |
| 5                            | Лестничная клетка        | 14,51         |                |
| 6                            | Переходная лоджия        | 10,48         |                |
| Итого:                       |                          | 69,74         |                |
| Служебные помещения          |                          |               |                |
| 7                            | Служебная лестница       | 6,86          |                |
| 8                            | Чердак                   | 98,00         |                |
| Итого:                       |                          | 104,86        |                |

Условные обозначения:

- ① - обозначение помещения по экспликации
- ① - тип пола по экспликации см. лист 46
- Д1 - обозначение дверей по спецификации см. лист 39

- железобетонные стены
- кирпичные стены и перегородки
- стены из газозолобетонных блоков
- утеплитель
- перегородки из гипсовых пазогребневых плит

Согласовано: \_\_\_\_\_  
 Дата: \_\_\_\_\_  
 Подпись и дата  
 Имя, № подл.

|   |           |      |        |         |        |
|---|-----------|------|--------|---------|--------|
| <b>14/РП-2011-АР</b>  |           |      |        |         |        |
| 8   | -         | зам. | 88-12  |         | 11.12  |
| 2   | -         | зам. | 64-11  |         |        |
| Изм.  | Кол.уч.   | Лист | № док. | Подпись | Дата   |
| II очередь строительства<br>жилой дом №2                        |           |      |        |         | Студия |
| Секция I.<br>Отделочный план 12 этажа.                          |           |      |        |         | Лист   |
| ООО "Уральский инженерный центр проектирования и строительства" |           |      |        |         | Листов |
| ГАП   | Вайс      |      |        |         | Р      |
| Н.контроль  | Пыхтеева  |      |        |         | 29     |
| Проверил  | Вайс      |      |        |         |        |
| Исполнитель   | Наварская |      |        |         |        |

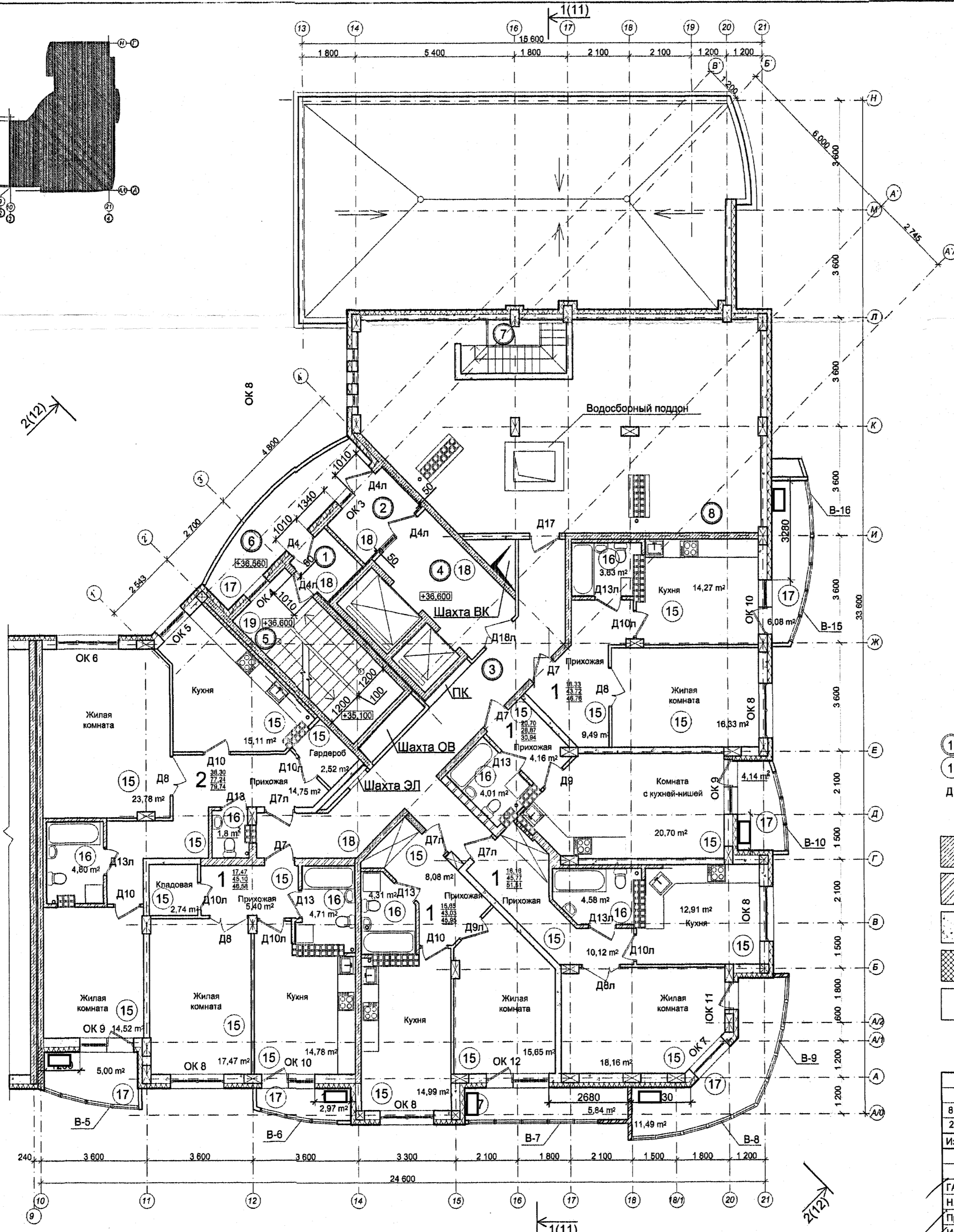
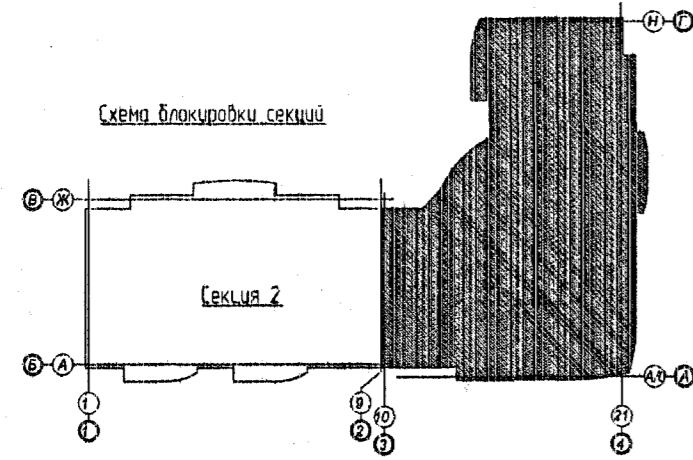

Экспликация помещений

| Номер помещения              | Наименование             | Площадь м кв. | Кат. помещения |
|------------------------------|--------------------------|---------------|----------------|
| Помещения общего пользования |                          |               |                |
| 1                            | Тамбур лестничного холла | 2,99          |                |
| 2                            | Тамбур лифтового холла   | 5,04          |                |
| 3                            | Коридор                  | 25,75         |                |
| 4                            | Лифтовой холл            | 10,97         |                |
| 5                            | Лестничная клетка        | 14,51         |                |
| 6                            | Переходная лоджия        | 10,48         |                |
| Итого:                       |                          | 69,74         |                |
| 7                            | Служебная лестница       | 6,37          |                |
| 8                            | Чердак                   | 80,30         |                |
| Итого:                       |                          | 86,67         |                |

- Условные обозначения:
- ① - обозначение помещения по экспликации
  - 1 - тип пола по экспликации см. лист 46
  - Д1 - обозначение дверей по спецификации см. лист 39

- железобетонные стены
- кирпичные стены и перегородки
- стены из газозлобетонных блоков
- утеплитель
- перегородки из гипсовых пазогребневых плит

|                |  |
|----------------|--|
| Согласовано:   |  |
| Взам. инв. №   |  |
| Подпись и дата |  |
| Имя, № подл.   |  |

|                                       |         |      |   |         |
|---------------------------------------|---------|------|---|---------|
| 14/РП-2011-АР                         |         |      |   |         |
| 8                                     | -       | зам. | 88-12   | 11.12   |
| 2                                     | -       | зам. | 64-11   |         |
| Изм.                                  | Кол.уч. | Лист | № док.  | Подпись |
| II очередь строительства жилой дом №2 |         |      |   |         |
| Секция I. Отделочный план 13 этажа.   |         |      | Стадия  | Лист    |
|                                       |         |      | Р   | 30      |
|                                       |         |      | ООО "Уральский инженерный центр проектирования и строительства" |         |

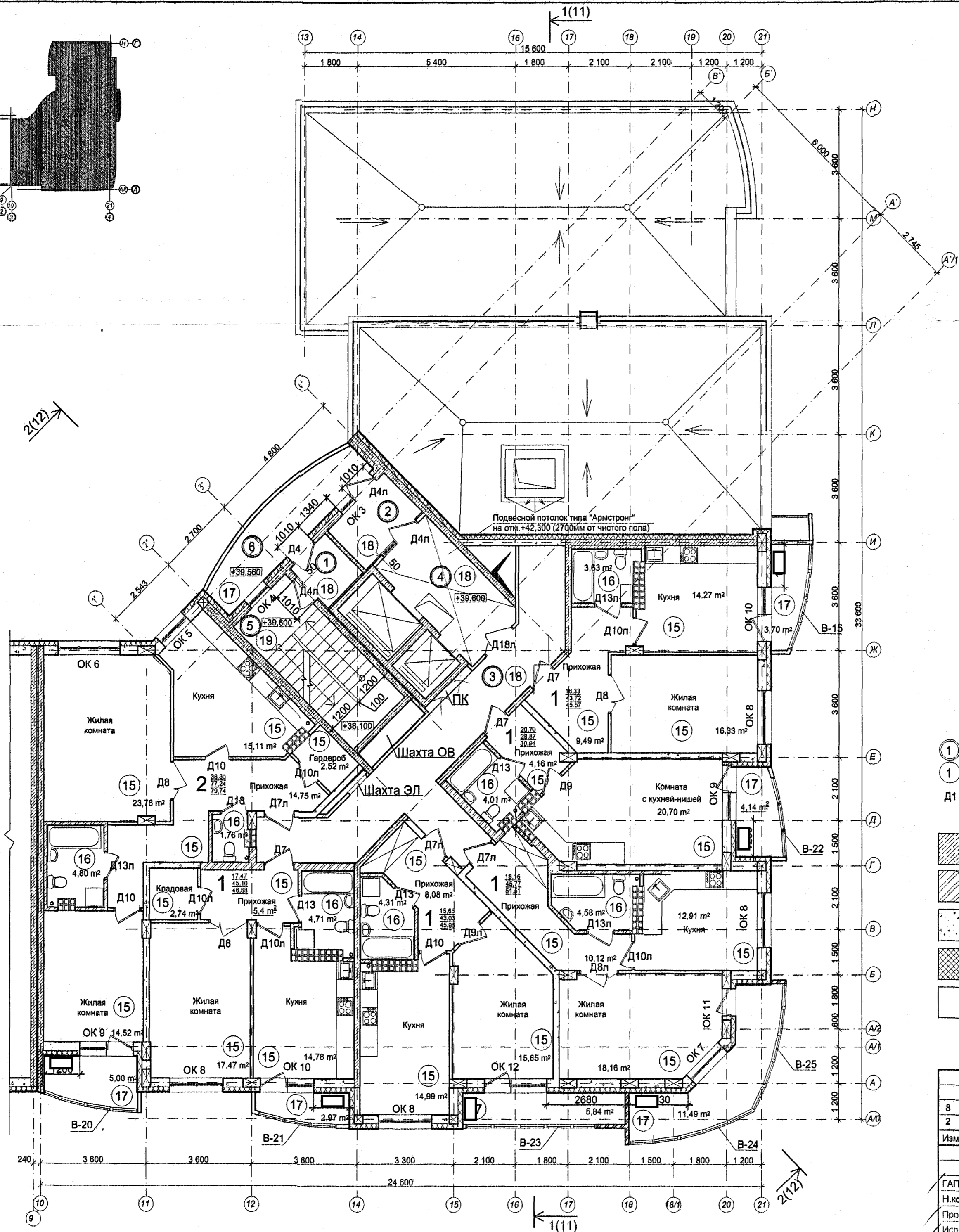
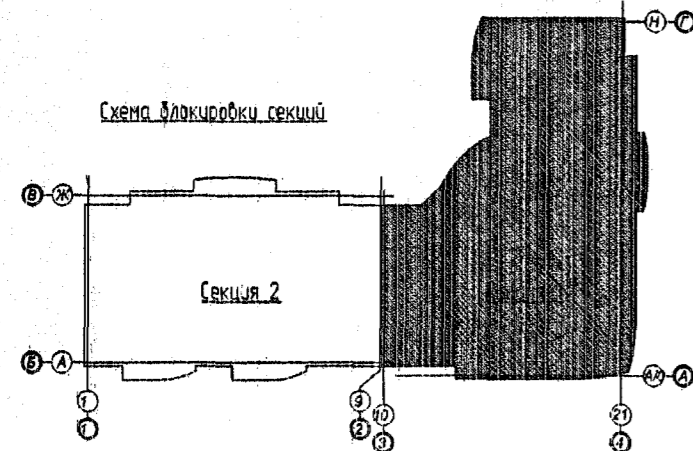

Экспликация помещений

| Номер помещения              | Наименование             | Площадь м кв. | Кат. помещения |
|------------------------------|--------------------------|---------------|----------------|
| Помещения общего пользования |                          |               |                |
| 1                            | Тамбур лестничного холла | 2,99          |                |
| 2                            | Тамбур лифтового холла   | 4,99          |                |
| 3                            | Коридор                  | 25,75         |                |
| 4                            | Лифтовой холл            | 10,94         |                |
| 5                            | Лестничная клетка        | 14,51         |                |
| 6                            | Переходная лоджия        | 10,48         |                |
| Итого:                       |                          | 69,66         |                |

Условные обозначения:

- ① - обозначение помещения по экспликации
- ① - тип пола по экспликации см. лист 46
- Д1 - обозначение дверей по спецификации см. лист 39

- железобетонные стены
- кирпичные стены и перегородки
- стены из газозолобетонных блоков
- утеплитель
- перегородки из гипсовых пазогребневых плит

Согласовано: \_\_\_\_\_  
 Дата: \_\_\_\_\_  
 Взам. инв. № \_\_\_\_\_  
 Дата: \_\_\_\_\_  
 № подл. \_\_\_\_\_

|   |         |        |        |         |
|---|---------|--------|--------|---------|
| 14/РП-2011-АР   |         |        |        |         |
| 8   | -       | зам.   | 88-12  | 11.12   |
| 2   | -       | зам.   | 64-11  |         |
| Изм.  | Кол.уч. | Лист   | № док. | Подпись |
| II очередь строительства жилой дом №2                           |         |        |        |         |
| Секция I.   |         |        |        |         |
| Отделочный план 14 этажа.                                       |         |        |        |         |
| Стадия  | Лист    | Листов |        |         |
| Р   | 31      |        |        |         |
| ООО "Уральский инженерный центр проектирования и строительства" |         |        |        |         |